



ENTE NAZIONALE PER LA PROTEZIONE E L'ASSISTENZA DEI SORDI - ONLUS

Ente Morale che opera senza fini di lucro per l'integrazione dei sordi nella società

SEDE CENTRALE

E.N.S.

Ente Nazionale per la protezione e
l'assistenza dei Sordi - onlus -

RM/2012/0001098/PROTGEN/P
Cl.: 08/02/2012

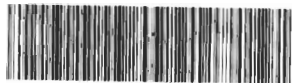

Area Formazione
Allegati: 02

Ai Sigg. Presidenti
Consigli Regionali ENS

Ai Sigg. Presidenti
Sezioni Provinciali ENS

Ai Sigg. Membri
Consiglio Direttivo ENS

Ai Sigg. Dirigenti
Direzioni Scolastiche Regionali

Ai Sigg. Dirigenti
CSA (Centri Servizi Amministrativi)

Ai Sigg. Dirigenti
**GLIP (Gruppi di lavoro interistituzionali
provinciali)**

Ai Sigg. Presidi
Istituti Specializzati per Sordi

Ai Rettori
Convitti per Sordi

Oggetto: **Meeting In/Formativo e di aggiornamento Dipartimento FALicSEU – ENS.**
I° quadrimestre 2012.

Siamo lieti di comunicare che per il I° quadrimestre 2012 è in programma un **meeting In/Formativo e di aggiornamento**, organizzato dalla Sezione Provinciale ENS di La Spezia.

Anche questo appuntamento - destinato ai **Dirigenti scolastici**, ai **Docenti curriculari e di sostegno** di ogni ciclo scolastico e grado, **operatori ASL** (neuropsichiatri, psicologi, logopedisti) e **familiari di persone sorde**, agli **Interpreti di LIS**, **Assistenti alla comunicazione** e **Educatori Sordi** che hanno in carico scolari sordi,



ENTE NAZIONALE PER LA PROTEZIONE E L'ASSISTENZA DEI SORDI - ONLUS

Ente Morale che opera senza fini di lucro per l'integrazione dei sordi nella società

SEDE CENTRALE

nonché agli **studenti** dei Corsi di LIS - prevede l'intervento di relatori con esperienza nel settore e particolare specializzazione nella conoscenza delle diverse modalità didattiche.

Atteso che l'ENS è soggetto accreditato dal Ministero dell'Istruzione, Università e Ricerca (MIUR) per la formazione per il personale della scuola, le iniziative formative in questione danno diritto, nei limiti previsti dalla normativa vigente, al riconoscimento dall'**esonero dal servizio del personale della scuola**.

Il **Meeting** dal titolo "*Sordità: diversi punti di vista*" è organizzato il **23 e 24 marzo 2012** presso la "Scuola Secondaria di primo grado - Alfieri" in via Napoli 144 a La Spezia, secondo programma allegato.

Il numero dei partecipanti è limitato a un massimo di **70 posti** e la quota di partecipazione è di **50,00 €** comprensiva di due coffee break (pranzo escluso).

INFO e iscrizioni: segreteria@enslaspezia.it e fax 018 7711399

La partecipazione è riservata alle persone che si iscrivono compilando e seguendo le modalità indicate nel **modulo di iscrizione allegati** e versano la quota di iscrizione prevista per ciascun incontro, **entro il 19 marzo p.v.**

Al termine verrà rilasciato ai partecipanti un apposito **attestato di partecipazione**.

E' previsto il **servizio di interpretazione** da/in Italiano LIS e viceversa.

Vi invitiamo a darne la più ampia diffusione e a rendere disponibili presso le Vs. segreterie i moduli di iscrizione e il relativo programma.

Cordiali saluti.

IL SEGRETARIO NAZIONALE

Dott. Costanzo Del Vecchio

IL PRESIDENTE NAZIONALE

Giuseppe Petrucci

L'intento del meeting è quello di dare informazioni sulla sordità, non solo dal punto di vista antropologico-culturale ma anche dal punto di vista medico, psicologico e sociologico per avere una visione generale sulle sfaccettature che accompagnano la vita dei componenti della comunità sorda. Si presenteranno inoltre le varie sfumature delle persone appartenenti alla cultura sorda mostrandoli come esempi positivi e risorse disponibili nella società e non come persone malate o che necessitano di particolari cure. Si mira inoltre a sensibilizzare le famiglie che hanno figli o parenti sordi per far capire loro come sia importante accettarli per quello che sono e non prestare il fianco a pregiudizi rischiando di tenere un comportamento discriminatorio o di vergogna nei loro confronti.

CON IL PATROCINIO DI



PROVINCIA DELLA SPEZIA



COMUNE DELLA SPEZIA



ENTE NAZIONALE SORDI
REGIONE LIGURIA



CONSULTA DISABILI
PROVINCIA DELLA SPEZIA

CARISPEZIA
CRÉDIT AGRICOLE

PER INFORMAZIONI

ENTE NAZIONALE SORDI
SEZIONE PROVINCIALE DELLA SPEZIA

VIA DEI PIOPPI 6 - 19123 La Spezia

FAX 0187711399

EMAIL segreteria@enslaspezia.it



ENTE NAZIONALE SORDI
SEDE CENTRALE

RICONOSCIUTO SOGGETTO ACCREDITATO PER LA FORMAZIONE DEL PERSONALE DELLA SCUOLA DAL
MINISTERO DELL'ISTRUZIONE, DELL'UNIVERSITÀ E DELLA RICERCA (DECRETO DEL 18 LUGLIO 2005)

SEZIONE PROVINCIALE DELLA SPEZIA

SORDITÀ
DIVERSI PUNTI DI VISTA

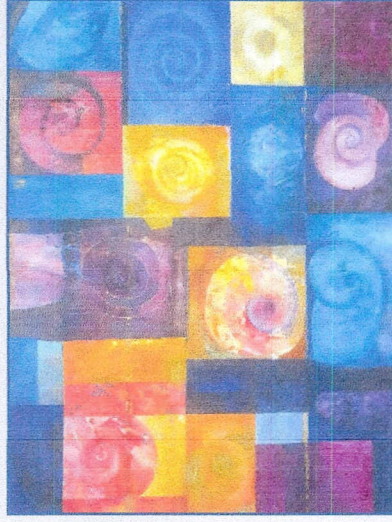

VENERDÌ 23 E SABATO 24
MARZO 2012

SCUOLA SECONDARIA DI PRIMO GRADO
"ALFIERI"
VIA NAPOLI 144
LA SPEZIA

VENERDÌ 23 MARZO

PROGRAMMA

- Ore 15.00 *Accoglienza e registrazione partecipanti*
- Ore 15.30 *Benvenuto da parte della Sezione Provinciale della Spezia*
Saluti delle Autorità
- Ore 16.00 **Fisiopatologia dell'udito e correzione della ipoacusia**
Dott. Alessandro Belloni
Otorinolaringoiatra
- Ore 16.30 **Il counseling nel trattamento delle sordità nei servizi territoriali**
Dott.ssa Edda Tesi
Neuropediatra ASL 5 - La Spezia
- Ore 17.00 **Viaggio nella comunità sorda**
Dott. Claudio Baj
Educatore sordo e docente LIS (Lingua dei Segni Italiana)
- Ore 17.30 *Tavola rotonda*
- Ore 18.00 *Chiusura lavori*

Si ringrazia
Anna Maria Giarrizzo
per la gentile concessione dell'opera in copertina
Acquerello su tela
2004 - La Spezia

SABATO 24 MARZO

PROGRAMMA

- Ore 09.00 *Accoglienza partecipanti*
- Ore 09.30 **Da sordomuti a sordi... a Sordi.**
Un (altro) punto di vista sulla sordità
Dott.ssa Rita Sala
Sociologa ed interprete LIS (Lingua dei Segni Italiana), esperta in sordità
- Ore 10.00 **La logopedia del bambino sordo: possibili percorsi riabilitativi**
Dott.ssa Piera Massoni
Logopedista
- Ore 10.30 *Coffee Break*
- Ore 11.00 **Una vita da mediano**
Dott. Emanuele Arzà
Presidente ENS
Sezione Provinciale della Spezia
- Ore 11.30 **La mia vita attraverso gli occhi (e qualche suono)**
Dott. Claudio Baj
Educatore sordo e docente LIS (Lingua dei Segni Italiana)
- Ore 12.00 *Tavola rotonda*
- Ore 12.30 *Pranzo (libero)*

- Ore 15.00 **Sordi in USA: riflessioni ed esperienze**
Dott.ssa Christine Brown
Coordinatrice programmi studi per Sordi - Siena School for Liberal Arts
- Ore 15.30 **Esperienze di una mamma con due tipologie di abilitazione per i suoi figli: oralismo-LIS**
Dott.ssa Elda Lisjak
Assistente alla comunicazione
- Ore 16.00 **Io giovane sordo a La Spezia**
Dott. Gabriele Alberici
Delega alle Politiche Giovanili ENS
Sezione Provinciale della Spezia
- Ore 16.30 *Tavola rotonda*
- Ore 17.00 *Chiusura lavori*



DIPARTIMENTO FALicSEU - ENS

Formazione e Aggiornamento Lingua e Cultura dei Sordi - Scuola Educazione Università

MEETING IN/FORMATIVO E DI AGGIORNAMENTO PER DOCENTI e DIRIGENTI SCOLASTICI

23-24 marzo 2012

MODULO DI ISCRIZIONE

(da compilare chiaramente in stampatello e inviare **entro il 19 marzo 2012** al fax **0187 711399**)

Il/La sottoscritto/a (cognome) _____ (nome) _____

(segnare con una croce la voce corrispondente alla propria qualifica e se sordo o udente)

- | | |
|---|--|
| <input type="radio"/> Dirigente scolastico | <input type="radio"/> Docente scuola infanzia |
| <input type="radio"/> Docente scuola primaria | <input type="radio"/> Docente scuola secondaria I° grado |
| <input type="radio"/> Docente scuola secondaria II° grado | <input type="radio"/> Docente di sostegno |
| <input type="radio"/> Educatore sordo | <input type="radio"/> Assistente alla comunicazione |
| <input type="radio"/> Altro _____ | <input type="radio"/> Sordo <input type="radio"/> Udente |

Residente in _____ n° _____

Città _____ Prov. _____ CAP _____

Tel. _____ Fax _____ E-mail _____

Istituto (solo per dirigenti scolastici e docenti) _____

Indirizzo _____ n° _____

Città _____ Prov. _____ CAP _____

Tel. _____ Fax _____ E-mail _____

- conferma la propria partecipazione, al Meeting In/Formativo e di aggiornamento in programma il **23 e 24 /03/2012** presso la "Scuola Secondaria di primo grado Alfieri" in via Napoli 144 a **La Spezia**.

- acclude alla presente copia della **ricevuta del versamento** della quota di iscrizione di **50,00 €**, effettuato sul c/c bancario cod. IBAN IT12I0603010726000046495687 intestato a Ente Nazionale Sordi - Sezione Provinciale ENS La Spezia - via dei Pioppi, 6 - 19123 La Spezia, con causale " Meeting 23 e 24 mar 2012".

- autorizza il trattamento dei propri dati personali ai fini dell'organizzazione dell'iniziativa in oggetto, in conformità alla L.675/96- art.13.

Luogo _____ il ____ / ____ / 2012

Firma _____